

ANTROPOLOGÍA Y SOCIOLOGÍA

2º Bachillerato

¿QUÉ ES LA ANTRPOLOGÍA?

Es la ciencia que estudia al ser humano de una forma integral. Para abarcar la materia de su estudio, la Antropología recurre a herramientas y conocimientos producidos por las ciencias sociales y las ciencias naturales.



REALIDAD MULTICULTURAL

La realidad multicultural que se nos presenta con esta optativa es válida para el conocimiento de nuestros rasgos específicos e identificativos dentro del cruce de culturas que se han dado en el archipiélago canario.

¿QUÉ ES LA SOCIOLOGÍA?

Es la ciencia social que estudia los fenómenos colectivos producidos por la actividad social de los seres humanos, dentro del contexto histórico-cultural en el que se encuentran inmersos.

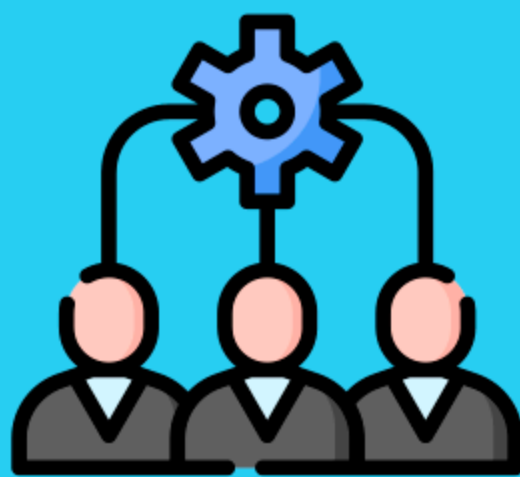

ESTILO DE VIDA

Al estudiar nuestro estilo de vida, nuestra conducta, nuestras experiencias..., reflexionamos sobre nuestras elecciones y posturas ante los diversos problemas que se plantean individual y colectivamente.